

エンジョイライフなかの サービスセンター にゆうす

入会状況 (令和5年12月15日現在)
事業所会員：608事業所 1,829人
個人会員：743人



1月号
令和6年
(2024)
vol.204

編集発行 中野区勤労者サービスセンター 〒164-0001 中野区中野2-13-14 電話 03-3380-6941 FAX 03-3380-6943



あけましておめでとうございます

本年もスタッフ一同、会員の皆さまにご満足いただけるサービスの提供を心がけてまいります。現在、2024年度の事業サービス内容について、一部変更などを含め協議しています。詳細については2月9日(金)にホームページでお知らせする予定です。どうぞよろしくお願い申し上げます。

抽選

全国共通お食事券 ジェフグルメカード

インターネットからお申込み可能です!

今年もあっせんします!「全国共通お食事券 ジェフグルメカード」は有効期限がなく全国約35,000店舗でご利用いただけるうえ、各加盟店でのお持ち帰り需要にも対応しております。*主な加盟店は2ページをご覧ください。



- ◆ あっせん内容
全国共通お食事券 ジェフグルメカード
500円券10枚1セット (5,000円分)
- ◆ あっせん料金
1セット **4,500円**
- ◆ あっせん数
1会員 2セットまで
- ◆ あっせん総数
300セット



申込締切

1月25日(木)まで

窓口・インターネットは午後5時、はがきは当日必着

引換期間

2月8日(木)～3月8日(金)

申込方法と引換えについて

- ① 申込方法は2ページをご確認ください。
- ② 当選した方のみはがきで通知します。
 - 当選はがきは事業所宛に送付いたします。
(会報紙サービスセンターにゆうすが届く住所です) 
- ③ 引換期間内に当選はがきをご持参のうえ、窓口にてご購入ください。
 - * 当選者のみの通知となります。ご了承ください。
 - * 応募締切後のキャンセルはできません。
 - * 必ず期間内にご購入ください。
 - * 代金引換郵便をご希望の場合は、お電話でお申出ください。

主な掲載項目

- | | | | |
|--------------------------|---|----------------------------|----|
| ■ 全国共通お食事券 ジェフグルメカード | 1 | ■ プロ野球予告 | 7 |
| ■ 全国共通お食事券 ジェフグルメカード申込方法 | 2 | ■ 広告(アイユーメモリー) | 8 |
| ■ スキーリフト・ Gondola券 割引情報 | 2 | ■ 東京ディズニーリゾート®・コーポレートプログラム | 9 |
| ■ 美術展チケット | 3 | ■ 新春プレゼントコーナー | 10 |
| ■ 横浜・八景島シーパラダイス春の感謝月間 | 3 | ■ エンジョイライフなかのからのお知らせ | 10 |
| ■ 観劇・コンサートチケット | 4 | ■ 広告(セレモニー) | 11 |
| ■ エンジョイライフ情報 | 6 | ■ 伝言板/次号のお知らせ | 12 |

全国共通お食事券 ジェフグルメカードの申込方法について

申込方法 窓口かはがきまたはインターネットでの受付となります。
お電話、FAXでの受付は行いません。

エンジョイライフなかの窓口 窓口で所定の用紙に必要事項をご記入のうえお申込みください。

はがき はがきに下記の内容をご記入のうえお申込みください。

- ①ジェフグルメカード
- ②希望セット数
(会員を複数併記した場合、必ず各会員の希望セット数を明記してください。)
- ③会員番号 (複数会員併記可)
- ④氏名
- ⑤連絡先電話番号



ご注意ください! 下記のお申込みは無効となります。

- 応募商品を複数明記している場合
- 同一会員の重複したお申込み
- お申込み内容の記載に不備がある場合
- 期限を過ぎて到着した場合

送付先 〒164-0001 中野区中野2-13-14
中野区産業振興センター2階
中野区勤労者サービスセンター
エンジョイライフなかの 行

- インターネット**
1. 中野区勤労者サービスセンターのウェブサイトへアクセスしてください。
<https://www.nakano-kinrou.or.jp/>
 2. 「最新チケット情報」ページへアクセスしてください。
 3. 応募する商品の「申込み」ボタンをクリックし、お申込みフォームを入力し、応募してください。
※1送信につき1名でお申込みください。複数名併記はできません。
 4. お申込み確認の自動返信メールが届きます。
※自動返信メールは当選のお知らせではありません。

応募締切 1月25日(木)まで 窓口、インターネットは午後5時、はがきは当日必着

主な加盟店 すかいらーくグループ、ファミリーレストラン(デニース、ココス、ロイヤルホストなど)、居酒屋チェーン店(のみくい処魚民、磯丸水産、山内農場など)、和食チェーン店(大戸屋ごはん処、木曾路など)、ファストフード店(ケンタッキーフライドチキン、モスバーガー、吉野家など)、宅配・持ち帰り(ピザハット、オリジン弁当など) ほか多数

※詳しくは <https://www.jfcard.co.jp> でご確認ください。*店舗によりつり銭が出ない場合がありますのでご注意ください。

スキーリフト・ゴンドラ券 割引情報

日本スキー場開発株式会社：対象施設のリフト券などをお得な価格でご提供!

ご利用方法

URLにアクセスして、ご希望の施設や優待内容など各プランをご確認ください。

<https://www.nippon-ski.jp/coupon/>



※URLの閲覧が難しい方は、エンジョイライフなかの窓口にお渡しできるチラシがございます。



- ①ご希望プランの申し込みボタンをクリック
・パスワード
- ②必要情報を入力して送信
・企業団体名 中野区勤労者サービスセンター
・利用日・利用人数・メールアドレス*
※@nippon-ski.jpを受信できるアドレスを入力してください。
- ③お申し込み完了のメールを受信
- ④お申し込み完了メールをご利用日に提示
(スマホ：画面提示、パソコン：印刷して持参・提出)

対象は11施設

- ・白馬八方尾根スキー場
- ・白馬岩岳スノーフィールド
- ・つがいけマウンテンリゾート
- ・鹿島槍スキー場ファミリーパーク
- ・SPICY レンタル
- ・竜王スキーパーク
- ・菅平高原スノーリゾート
- ・めいほうスキー場
- ・川場スキー場
- ・オグナほたかスキー場
- ・みやぎ蔵王えぼしリゾート



お問い合わせ先：nsdyudai@nippon-ski.jp

※窓口には上記の他にも割引券がございます。なくなり次第終了のものもございますのでご了承ください。

美術展 情報

◆ A・Bの申込方法

先着順：1月22日(月)から

- ◆ 1月22日(月)から電話予約と「エンジョイライフなかの」での窓口販売を行います。
- ◆ あっせん枚数に達した時点で受付を終了します。
- ◆ 購入後の払い戻しはできません。
- ◆ お申込日から3週間以内にチケットの引き取りをお願いします。難しい場合は、代金引換郵便で郵送しますのでお申しつけください。

※各展覧会の開催日時については、変更の可能性があります。詳しくは公式ホームページ等でご確認ください。
※会場ではあっせん料金でのご購入はいただけません。ご注意ください。

A 建立900年 特別展「中尊寺金色堂」

- 会期** 1月23日(火)～4月14日(日)
- 休館日** 月曜日、2月13日(火)
※ただし2月12日(月・休)、3月25日(月)は開館
- 開館時間** 午前9時30分～午後5時(入館は閉館の30分前まで)
- 会場** 東京国立博物館 本館特別5室
- あっせん料金** 一般1,100円(当日券1,600円)
- あっせん数** 1会員4枚まで(あっせん総数20枚)
- ご注意** ※本展は事前予約不要です。混雑時は入館をお待ちいただく可能性がございます。

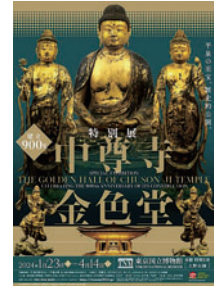

B 花鳥風月—古伊万里の文様—

- 会期** 1月7日(日)～3月21日(木)
- 休館日** 月曜日、火曜日 ※ただし2月12日(月・休)は開館
- 開館時間** 午前10時～午後5時(毎週金・土曜日は午後8時まで)
※いずれも入館は閉館の30分前まで
- 会場** 戸栗美術館
- あっせん料金** 一般800円(当日券1,200円)
- あっせん数** 1会員4枚まで(あっせん総数20枚)
- ご注意** ※1月7日(日)～1月31日(水)は新成人の方は入館料無料。
受付にて年齢のわかるものをご提示ください。
※美術館ホームページにて最新情報をご確認ください。



色絵 鴛鴦文 捻花皿 伊万里(古九谷様式)
江戸時代(17世紀中期) 口径29.0cm
戸栗美術館所蔵

横浜・八景島シーパラダイス 春の感謝月間のお知らせ

◆2種類のパス(「アクアリゾートパス+追加特典」「ワンデーパス」)が優待料金で購入できます◆

- ★「アクアリゾートパス」 施設内の4つの水族館を観覧できるチケット
- ★「ワンデーパス」 アクアリゾートパスとプレジャーランドパス(アトラクション乗り放題)のセット

※「レジャー施設利用補助券」をはじめとした割引券との併用はできません。
※「レジャー施設利用補助券」ご利用の方がお得になります。(ワンデーパスの「大人」は同額)

横浜・八景島シーパラダイス 優待券

優待期間：1月4日(木)～3月15日(金)

1. アクアリゾートパス+ショッピングクーポン500円分		2. ワンデーパス(アクアリゾートパス+アトラクション乗り放題)	
大人(高校生以上)	3,140円 × <input type="text"/> 名	大人(高校生以上)	4,500円 × <input type="text"/> 名
小・中学生	2,100円 × <input type="text"/> 名	小・中学生	3,200円 × <input type="text"/> 名
幼児(4歳以上)	1,300円 × <input type="text"/> 名	幼児(4歳以上)	1,800円 × <input type="text"/> 名
シニア(65歳以上)	2,740円 × <input type="text"/> 名	シニア(65歳以上)	3,200円 × <input type="text"/> 名

※本券を切り取り(コピー可)、Nカードを提示のうえチケット売場にご提出ください。
※本券は1枚で5名様まで有効。
※日によって営業時間や営業体制が異なります。ご利用前に施設公式 Web サイトをご確認ください。
※ショッピングクーポンは一部ご利用いただけない施設がございます。詳しくはご利用日当日各店舗スタッフにご確認ください。

エンジョイライフなかの(中野区勤労者サービスセンター)

2410



抽選

応募締切

1/26(金)

◆①～⑧の応募方法

1月26日(金)までに、お電話またはエンジョイライフなかの窓口でお申込みください。2月2日(金)までに当選した方に電話でお知らせします(お申込みの際、昼間連絡のとれる電話番号をお知らせください)。

- ・チケットの引換期間は、当選連絡の際にお知らせします。
- ・チケットによっては、同一グループでも席が離れる場合がございます。

※締切後の枚数変更・キャンセルはできません。

【各劇場・主催者からのご案内】

- ※公演の中止や変更が急遽決定する場合がございます。
- ※各種衛生対策の実施や、お客様へご協力をお願いをしている劇場や公演もございますので、お申込み前や、ご来場前には各公演の公式ホームページより最新情報のご確認をお願いいたします。
- ※公演中止など、主催者がやむを得ないと判断する場合以外の払い戻しはいたしません。

① ザ・ワイルドワズ お楽しみはこれからだ！ 2024春

60年代があったからこそ今のワイルドワズの音楽やライフスタイルがある!!
音楽の力で笑顔と元気を！をモットーに歌い続けるワイルドワズの魅力を存分にお楽しみください！

日時 3月1日(金) 午後6時30分開演 会場 なかのZERO 小ホール(JR・地下鉄「中野」)

あっせん料金 全席指定 5,000円
(一般料金6,500円)

あっせん数 1会員4枚まで
(あっせん総数10枚)

※未就学児入場不可



② 明治座創業150周年ファイナル公演 舞台「メイジ・ザ・キャッツアイ」

1981年の発表以来、爆発的な人気を博し、時を超えて愛され続けている「CAT'S ♥ EYE」
本作は、明治座での座長経験がある3名を迎え、150周年の集大成作品としてお届けします。

【原作】北条司「CAT'S ♥ EYE」 【演出】河原雅彦 【脚本】岩崎う大(かもめんたる)
【出演】藤原紀香 剛力彩芽 高島礼子

日時 3月2日(土) 午後5時開演 会場 明治座
アフターイベントあり(ゲスト:荒牧慶彦) (地下鉄「浜町」「人形町」)

あっせん料金 S席 9,200円(一般料金13,500円) あっせん数 1会員4枚まで(あっせん総数10枚)

※未就学児入場不可



③ 石川さゆりコンサート「有楽町のさゆりさん。」ドレスと、着物で、逢いましょう。

2023年3月でデビュー51年目を迎え、ドラマ主題歌や第74回NHK紅白歌合戦への出場も話題を集める石川さゆり。公演前半はドレス、後半は着物の2部構成で、「天城越え」や「津軽海峡・冬景色」といった名曲たちを披露予定です。51年目の活動を締めくくる時期に行う、特別な公演にご期待ください。

日時 3月12日(火) 午後6時開演 会場 I'M A SHOW (JR・地下鉄「有楽町」/
地下鉄「銀座」「日比谷」)

あっせん料金 S席 3,900円(一般料金7,500円) あっせん数 1会員4枚まで(あっせん総数10枚)

※未就学児入場不可



④ 月例 三三独演 2024

柳家三三が毎月開催、予告の演目に加えて一席～二席を口演!

【演目】つる ほか

日時 3月15日(金) 午後7時開演 会場 イイノホール
(地下鉄「霞が関」「虎ノ門」「内幸町」)

あっせん料金 全席指定 3,000円(一般料金3,800円) あっせん数 1会員4枚まで(あっせん総数10枚)

※未就学児入場不可



⑤ 村上佳菜子のフィギュアスケート音楽会—スペシャルゲスト：高橋大輔—

フィギュアスケーター達に愛された名曲の数々を迫力のオーケストラで！
選曲のこだわりや競技生活のエピソードなど、ここでしか聞けないトークを交えた“すべらない”コンサート！

【出演】 司会：村上佳菜子 スペシャルゲスト：高橋大輔
指揮：田中祐子 テノール：工藤和真 ピアノ：五十嵐薫子
管弦楽：シアター オーケストラ トウキョウ

【曲目】 チャイコフスキー：バレエ「白鳥の湖」より
プッチーニ：歌劇「トゥーランドット」より “誰も寝てはならぬ”
アンドリュウ・ロイド＝ウェバー：「オペラ座の怪人」より
ラフマニノフ：ピアノ協奏曲第2番より第1楽章
ニーノ・ロータ：映画「道」より ミンクス：バレエ「ラ・バヤデール」より ほか



日 時 **3月17日(日)** 午後2時開演 **会場** 東京文化会館 大ホール
(JR・地下鉄「上野」/京成電鉄「京成上野」)

あっせん料金 S席 **7,300円** (一般料金9,000円) **あっせん数** 1会員4枚まで (あっせん総数10枚)

※未就学児入場不可 ※出演者、曲目は変更になる場合がございます。

⑥ 心に染み入る音色 – 深化するピアノズム 牛田智大 ピアノ・リサイタル

【曲目】 モーツァルト：ピアノ・ソナタ 第4番
シューマン：クライスレリアーナ
ショパン：即興曲 第1番、第2番、第3番
ピアノ・ソナタ 第3番

日 時 **3月22日(金)** **会場** 東京オペラシティ コンサートホール
午後7時開演 (京王新線「初台」)

あっせん料金 S席 **5,400円** (一般料金7,000円) **あっせん数** 1会員4枚まで
(あっせん総数10枚)



公演詳細はこちら



©Ariga Terasawa

※未就学児入場不可。就学児以上有料。 ※やむを得ない事情により、曲目・曲順が変更になる場合がございます。

⑦ ミュージカル『スウィーニー・トッド フリート街の悪魔の理髪師』

名匠ソンドハイムの代表作にして問題作。宮本亞門×市村正親×大竹しのぶで5度目の上演が決定！

【演出】 宮本亞門
【出演】 市村正親 大竹しのぶ
マルシア 糸川耀士郎 唯月ふうか 安崎 求 こがけん 加藤 諒 ほか

日 時 **3月24日(日)** **会場** 東京建物 Brillia HALL (JR・地下
午後12時30分開演 鉄・西武池袋線・東武東上線「池袋」)

あっせん料金 S席 **11,500円** (一般料金15,000円) **あっせん数** 1会員4枚まで
(あっせん総数10枚)



※未就学児入場不可 ※やむを得ない事情により、出演者並びにスケジュールが変更になる可能性がございます。予めご了承ください。

⑧ 宝塚歌劇星組公演

【演目】 『RRR × TAKA"R"AZUKA ~√ Bheem ~ (アールアールアール パイ タカラヅカ

【出演

日 時

あっせん料

※宝塚歌劇団のスケジュール改革に伴う公演日程の
見直しにより、あっせん予定の日時の公演中止が
決定いたしました。

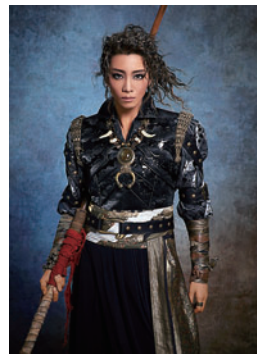

©宝塚歌劇団

※3歳以上有料



1~3の申込方法 (4は現地にてご購入ください)

電話予約受付とエンジョイライフなかのでの窓口販売を行い、あっせん総数に達した時点で受付と販売を終了します。

注意 チケット購入後の払戻しはできません。すべての券の譲渡、転売を禁止します。

1 よみうりランド チケット ジュエルミネーション開催中!

先着順

営業日・営業時間などのお問い合わせ先：よみうりランド インフォメーション 電話 044-966-1111

券種・利用期間	販売期間	区分	あっせん料金	1会員あたりのあっせん数	一般料金
2023年度ワンデーパス [入園+のりものフリー] ※一部制限あり (3月31日まで)	販売中~ 売り切れ次第終了	大人	4,300円	年度内 計10枚まで (あっせん総数180枚)	大人 5,800円
		中高生	3,400円		中高生 4,600円
		小学生・シニア	3,000円		小学生・シニア (65歳以上) 4,000円

ご注意 ※未就学児(3歳~小学生未満)はあっせん料金でのお取り扱いはございません。現地にてお買い求めください。
利用期間、販売期間が変わることがあります。購入後の区分の変更、払戻しは一切できません。

2 サンシャインシティ チケット

先着順

券種・利用期間	区分	あっせん料金	一般料金	1会員あたりのあっせん数
サンシャイン水族館 (3月31日まで)	大人(高校生以上)	1,700円	2,600円~2,800円	年度内6枚まで
	こども(小・中学生)	800円	1,300円~1,400円	
	幼児(4歳~小学生未満)	400円	800円~900円	
コニカミノルタ プラネタリウム満天(池袋) 一般シート (3月31日まで)	大人(中学生以上)	900円	1,600円	年度内6枚まで
	こども(4歳~小学生)	500円	1,000円	
※オンラインによる日時指定予約ができます。 詳しくはコニカミノルタプラネタリウム満天(池袋)ホームページをご覧ください。 ※芝/雲シートおよびヒーリングプラネタリウムは対象外です。				
サンシャイン60展望台 てんぼうパーク (3月31日まで)	大人(高校生以上)	400円	700円~1,200円	年度内6枚まで
	こども(小・中学生)	300円	500円~800円	
	幼児(小学生未満)		無料	

※水族館(大人)・プラネタリウム(こども)のあっせん料金が今年度から変更となりました。(仕入価格などの改定のため)

水族館と展望台では、土日祝日および特定日には「日時指定WEB整理券」の取得が必要となります。

取得期間 1週間前の0時~各回入場開始時間の10分前まで※前売券購入前でも取得可

取得方法 PCかスマートフォンで取得

スマートフォンをお持ちでない方は、PCにて整理券を取得後、QRコードをプリントアウトするか、お持ちの携帯電話にQRコードを転送してください。

※遊び予約サイト「アソビュー」への会員登録(無料)が必要となります。

※特定日についてはサンシャイン水族館/サンシャイン60展望台の各ホームページからご確認いただくか、サンシャインシティ総合案内(電話 03-3989-3331)へお問い合わせください。

ご注意 利用期間、販売期間が変わることがあります。購入後の変更、払戻しは一切できません。
一時的にチケットの在庫がなくなる場合がありますので、エンジョイライフなかのへご予約のうえ購入することをお勧めします。

TAC 中野 施設利用優待チケットを配布中です!



券種・利用期間	配布期間	1会員あたりの配布枚数	利用料金	ビジター料金
施設利用優待チケット (3月31日まで利用可)	3月29日(金)まで	年度計 15枚まで	1,650円 (現地支払)	3,980円(1日)

★利用対象は会員様ご本人と同居家族(16歳もしくは高校生以上)です。エンジョイライフなかのの窓口にてNカードを提示のうえ、チケットをお受け取りください。ご利用は、チケットに会員番号・利用者氏名をご記入のうえ、TACフロントにて利用料金をお支払いください。※会員様ご本人は「法人特別会員登録」をすることで優待チケットなしで1,650円での利用が可能です。詳しくは利用ガイドP.35をご確認ください。

3 西武園ゆうえんち チケット (入園 + アトラクション乗り放題)

先着順

営業日・営業時間などのお問い合わせ先：西武園ゆうえんち 電話 04-2929-5354

券種・利用期間	販売期間	区分	あっせん料金	1会員あたりのあっせん数	一般料金
下期 一日レジャー切符引換券 (3月31日まで)	販売中～ 売り切れ次第終了	大人・小人共通 [中学生以上]	3,800円	各区分 合わせて5枚まで (あっせん総数50枚)	大人(大人・小人共通) [中学生以上] 4,900円
		小人 [3歳～小学生]	2,900円		小人 [3歳～小学生] 3,600円

※上期分のチケットをご購入いただいた方も、下期分を再び5枚までご購入いただけます。

※チケット購入後の券種や区分の変更、払戻しは一切できません。譲渡・転売は禁止します。

※予約時の取り置き期間は1か月です。受付から1か月以内にお引換えがないご予約は自動取消しとなります。ご了承ください。

ご注意 3歳から入園料・乗り物料が必要、2歳以下は無料です。身長や年齢による乗車制限規定があります。

特別有料催事等、「一日レジャー切符」ではご利用できないものもあります。

園内でお食事やお買い物を満喫するには「西武園通貨(非課税)」が必要です。

営業時間・休園日は季節により変動があります。詳しくは西武園ゆうえんちホームページをご覧ください。

4 東京ドームシティ パートナーメンバーズ



得10(とくてん) チケット・その他の商品が東京ドームシティで直接購入できます！

購入場所 東京ドームシティ ミーツポート2F
「法人サービスカウンター」
電話：03-3817-6364
※必ずNカードをご提示ください。
※お支払いは現金・各種クレジットカード・電
子マネー・コード決済をご利用いただけます。

営業時間 平 日：午前10時～午後7時
土日祝：午前9時30分～午後7時
※イベント等により変更あり

購入枚数 1日につき各券種とも1会員10枚まで
※エステ&リラクゼーションサロン利用
券、東京ドームグループ利用券、東京ド
ームビール券の枚数制限はありません。

※下記情報サイトでも詳細を確認できます。

「東京ドームシティ会員情報サイト」

<https://tdcmember.jp/>

会員ログインID：tdcpmb0120



取扱い商品(一例)(インターネットからの購入はできません)

チケット名	会員料金(一般料金)
得10(とくてん) チケット	2,900円(最大6,500円相当)
東京ドームホテル レストランランチ券	4,000円(4,800円相当)
スパラクーア入館券(平日)	2,320円(3,230円) ※休日割増料別 ※ヒーリングバーデ利用料別
スパラクーア エステ&リラクゼーションサロン利用券	900円(1,000円)
東京ドームグループ利用券	970円/ 485円(1,000円/500円)
東京ドームビール券	810円(900円)
熱海日帰り温泉 オーシャンスパFuua(フア)入館券(平日)	2,200円(3,080円) ※入湯税別 ※休日割増料別

※東京ドームビール券はプロ野球シーズン中のみの販売となります。
※料金は変更となる場合がございます。

予告 2024年度 プロ野球 チケット情報

セントラル・リーグ公式戦 チケット

次号の「にゅうす205号(3月15日(金)発行予定)」に募集案内を掲載予定です。

日程の早い試合については、お申込み期間が大変短いので、ご注意ください。



中野区勤労者サービスセンター会員様

終活・葬儀事前相談のご案内

サービスセンター会員優待のご案内

1

祭壇割引

生花祭壇の祭壇価格が
20%OFFになります。

2

棺のランクアップ

上位プランのお棺を
ご利用いただけます。

3

相談・見積無料

納得がいくまで何度でも
ご相談いただけます。

- ・事前登録等は不要で上記優待が適用されます。万が一の時のお申し出でも大丈夫です。
- ・弊社会員制度メモリークラブ優待割引と上記優待割引の併用はできません。
- ・ご相談時に中野区勤労者サービスセンター会員とお申し出ください。



ご相談・お問い合わせ

フューネラル相談サロン
OPEN 10:00~18:00



終活専門の相談サロンです。
相談員が常駐しておりますので、お気軽にお越しください。

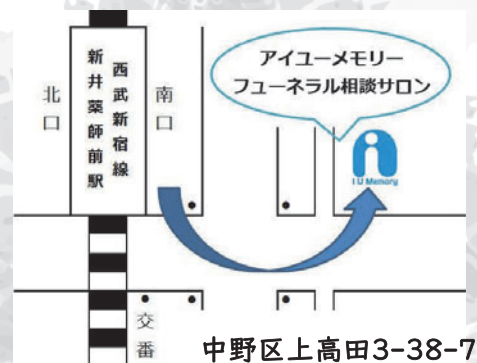

公式HPからもご相談
いただけます。



 **IU MEMORY**
お葬式・事前相談のアイユーメモリー

24時間365日対応中
0120-056-590

(広告)



東京ディズニーリゾート®・コーポレートプログラム 「サンクス・フェスティバル」パスポート

コーポレートプログラム会員の皆さま限定!
対象日の1デーパスポート価格より

大人 18才以上	中人 (中学・高校生) 12~17才	小人 (幼児・小学生) 4~11才
500円 お得	400円 お得	300円 お得

[購入例]

大人1デーパスポート 7,900円 ▶ 「サンクス・フェスティバル」パスポートなら **7,400円**

※1デーパスポート価格は価格変動制となりますので、東京ディズニーリゾート・オフィシャルウェブサイトをご確認ください。

※東京ディズニーランド®または東京ディズニーシー®どちらかのパークを開園時間から楽しめるチケットです。



さらに!

コーポレートプログラム利用券を
使えばさらにお得!

実施
期間

2024年

1月9日(火) ~ 3月15日(金)

※対象日(一部除外日あり)は、利用者用サイトでご確認ください。

販売期間: 2023年11月9日(木) 14:00~2024年3月15日(金) ※パークチケットは、2か月先の同日分まで順次販売されます。

[対象日] ※カレンダーの ■ 部分の日付が対象日です。

2024年		1月					
日	月	火	水	木	金	土	
	1	2	3	4	5	6	
7	8	9	10	11	12	13	
14	15	16	17	18	19	20	
21	22	23	24	25	26	27	
28	29	30	31				

2024年		2月					
日	月	火	水	木	金	土	
				1	2	3	
4	5	6	7	8	9	10	
11	12	13	14	15	16	17	
18	19	20	21	22	23	24	
25	26	27	28	29			

2024年		3月					
日	月	火	水	木	金	土	
					1	2	
3	4	5	6	7	8	9	
10	11	12	13	14	15	16	
17	18	19	20	21	22	23	
24	25	26	27	28	29	30	
31							

ご購入は
利用者用サイト
から

コーポレートプログラム
利用者用サイト

詳細はこちらでご確認ください ▶

コーポレートプログラム 利用者用サイト

※購入には、団体番号とプランパスワードが必要になります。



団体番号

プランパスワード

ご購入にあたって

- 購入後のキャンセル、払い戻しはできません。
- チケット購入に必要な情報および購入したチケットを購入対象者以外の第三者に対し、有償・無償問わず譲渡(インターネットオークションへの出品含む)はできません。
- 本内容は、予告なく変更または終了する場合があります。



東京ディズニーリゾート40周年 “ドリームゴーラウンド”

2024年3月31日まで

みんなの夢や笑顔がパーク中に広がり、40周年の祝祭を華やかに彩ります。
ディズニーの仲間たちやキャストと一緒に、この特別な1年をお祝いしましょう!

※写真・イラストはイメージです。©Disney

新春 プレゼントコーナー

- 申込方法** 1月22日(月)までに、お電話で希望の品物(1人1点)をお申込みください。
- 結果連絡** 申込多数の場合は抽選とし、当選した方に1月26日(金)までに電話でお知らせします。お申込みの際、昼間連絡のとれる電話番号をお知らせください。
- ※プレゼントはエンジョイライフなかの窓口でのお渡しとなります。
- ※お引き取りの際は、袋のご持参をお願いいたします。

	申込番号	品 名	人数
シャトレーゼ	①	シャトレーゼスキーバレー野辺山、シャトレーゼスキーバレー小海共通リフト1日券引換券2枚組、温泉入浴券1枚(ご利用は小海のみ)、ケーキセット引換券1枚のセット (2023-24スキーシーズン中のみ有効)	1名
たんばらスキーパーク	②	リフト1日券 特別ご招待券 2枚組 ※利用除外日：2月10日～12日、2月23日～25日 (2024年5月上旬までの営業期間中有効)	1組
八千穂高原スキー場	③	リフト1日引換券 2枚組 (2023-24シーズン及び2024-25シーズンの2シーズン有効)	1組
マウントジーンズ那須	④	リフト1日券ご招待券 2枚組 (2024年3月のスキーシーズン終了まで有効)	1組
ハンターマウンテン塩原	⑤	リフト1日券ご招待券 2枚組 (2024年4月スキーシーズン終了まで有効)	1組
東京宝塚劇場	⑥	2024年 宝塚スターカレンダー(壁掛)	1名
新橋演舞場	⑦	特製歌舞伎カレンダー(壁掛)	1名
東京ディズニーリゾート®	⑧	東京ディズニーリゾート カレンダー2024(壁掛)	1名
東京ヤクルトスワローズ	⑨	Tokyo Yakult Swallows カレンダー(壁掛)	1名
東京ドーム	⑩	2024 カレンダー TOKYO DOME GROUP(壁掛)	1名
山種美術館	⑪	2024 カレンダー 山種コレクション 名品選(壁掛)	2名
ルートインホテルズ	⑫	ルートインホテルズ ご宿泊割引券(1,000円)	4名
西武グループ	⑬	2024 カレンダー(壁掛)	1名
サンシャインシティ	⑭	SUNSHINE CITY 2024 カレンダー(壁掛)	1名



<エンジョイライフなかのからのお知らせ>

- エンジョイライフなかの(中野区勤労者サービスセンター)は免税事業者ですので、インボイス制度適格請求書発行事業者としての登録はしていません。
- 皆さまの入会金や会費はエンジョイライフなかのの運営費であり、不課税となります。

心を尽くしてお見送りできるお葬式を叶えます

セレモニーの 家族葬

中野区 の 葬儀社

もしもの時、安心して任せられる

いざという時、安心してお願いできる中野区の葬儀社セレモニーへお任せください。

もし病院・介護施設・自宅でお亡くなりになられた時は、**24時間365日**当社のスタッフが搬送から安置所の手配をいたします。
また、火葬場の選び方から葬儀の花祭壇・施行・宗教者の手配を当社の葬祭ディレクターが喪主様とご遺族の負担なく対応いたします。
お見送りできる時間、参列者へ心配りできる時間を安心してお過ごし頂けます。

万が一に備えての葬儀の事前相談、お見積りも可能です。詳しくは下記フリーダイヤルまでお問い合わせ下さいませ。

1都3県で働くN会員の方、同居のご家族もご利用頂けます。金銭的な負担の軽減にお役立てできるN会員のサービスをぜひご利用下さい。

もしもの時、急なご逝去の時はお電話ください

ヨイ セレモニー

0120-41-4021



相談・見積り無料

会員価格

24時間365日対応



万が一のときに慌てないための「終活準備セット」を差し上げます。

下記資料を郵送でお送りします。
「事前準備」「葬儀案内」「葬儀情報誌」「中野区の斎場・式場資料」
(* 中野区の斎場・式場資料を同封します)

「終活準備セット」は、下記フリーダイヤルまたはホームページよりご請求いただけます。お気軽にご依頼ください。

もしものときに考えておきたいこと

- ご遺体を安置する場所は？
(自宅、安置施設、葬儀式場)
- 葬儀式場、火葬場は？
(自宅や駅の近く、公営の斎場など)
- 葬儀の形式は？
(一般葬、家族葬、一日葬、直葬など)
- ご参列される人数は？
(親族のみ、知人やご近所、仕事関係など)

事前に用意しておきたいもの

- 遺影にするお写真、印鑑
(認印で可)

中野区にお住まいの方が故人とすぐお会いできる自社霊安室・お別れの場を完備しております。

その想いをカタチに



年中無休・24時間・365日対応

0120-41-4021

セレモ共済会

検索

<https://www.ceremo.jp>



セレモ共済会 株式会社セレモニー 〒164-0003 東京都中野区東中野 3-17-15

(広告)

◆給付金の請求を忘れていませんか？

給付金には、祝金（結婚・出産・入学・二十歳・銀婚・金婚）、見舞金（入院・障害・住宅災害）、死亡弔慰金があります。入会の日以後6か月を経過した後に発生した給付事由が対象です。給付事由の発生した日から1年以内にご請求ください。詳しくは「利用ガイド」P.11～15をご覧ください。

◆新型コロナ自宅療養者への入院見舞金給付請求期限についてお知らせ

これまで、新型コロナウイルス感染症を理由とした10日以上宿泊・自宅療養者について「入院見舞金」の対象としてきましたが、2023年5月8日（月）より、新型コロナウイルス感染症が「5類感染症」へ移行したことから、対象者を「2023年5月7日（日）までに療養が解除された会員」、請求期限を「2024年5月2日（木）」までとします。

◆死亡退会時の会費返還規則変更についてお知らせ（にゅうす9月号（vol.202）P.12に掲載）

会員様ご本人のご死亡退会の場合、ご死亡日が2023年8月1日（火）以降の方より、ご死亡月翌月から退会届ご提出月までにお支払い済みの会費を返還することとなりました（上限12か月分）。詳しくはエンジョイライフなかのへお問い合わせください。必要書類や返還時期などはお申出の際にご案内いたします。

◆「利用ガイド」記載内容の変更について

■「中野区勤労者サービスセンターの事業に関する規則」第18条（受給資格）を見直し、給付金の給付制限等について、以下を削除します。（P.13）

- 入院見舞金 ・ 会員本人の死亡後に入院見舞金を申請することはできません。
- そ の 他 ・ 死亡弔慰金を除き、死亡後の給付申請は受け付けできません。
- ・ 退会後の申請は受け付けできません。

◆サービスセンターの各種利用補助券ご利用に際して

次号「サービスセンターにゅうす3月号」に、4月1日（月）以降ご利用いただける各種補助券を同封します。補助券には、必ず会員番号と会員様ご本人の氏名をご記入ください。ご家族の氏名を記入するケースや記入漏れの場合が多く見られますので、ご注意ください。また、ご利用時はNカード提示が必要となります。

なお、お手もとにある2023年度の補助券は3月31日（日）が利用期限です。



次号205号〔2024年3月15日（金）発行予定〕のお知らせ

- ★観劇・コンサートチケット
- ★美術展チケット
- ★エンジョイライフ情報
- ★東京ディズニーリゾート®・コーポレートプログラム
- ★プロ野球チケット
- ★春の和菓子購入割引券
- ★大相撲五月場所
- ★祝金情報
- ★会費引落しのお知らせ
- ★補助券配布のお知らせ
- どうぞご期待ください（一部変更になる場合もあります）。

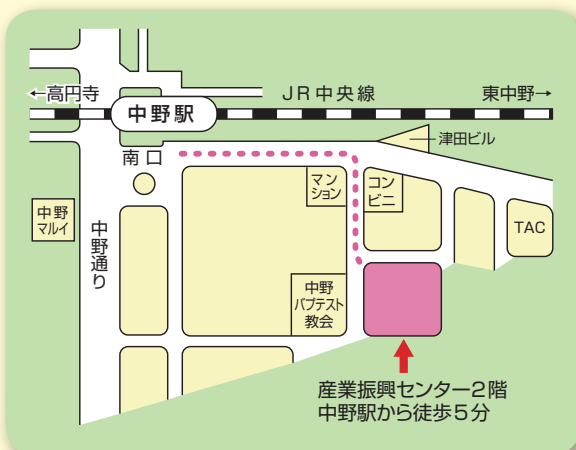

エンジョイライフなかの
中野区勤労者サービスセンター

〒164-0001 中野区中野2-13-14
電話 03-3380-6941 FAX 03-3380-6943
URL <https://www.nakano-kinrou.or.jp/>
E-mail info@nakano-kinrou.or.jp



●事務取扱い時間
月曜日～金曜日 午前9時～午後5時
（土・日・祝休日・年末年始は休み）
※毎月、原則として第2・第4金曜日は午後7時まで。
変更になる場合は、ホームページでお知らせします。